

Biotoptypen

nach Kartierschlüssel für NRW (LANUV 2020)

- Wald
- Nadelwälder
- Einzelbäume
- Heiden, Trockenrasen
- Grünland
- Gewässer
- Weitere anthropogen bedingte Biotope
- Säume bzw. linienf. Hochstaudenfluren
- Siedlungsflächen
- Gewerbeflächen und Verkehrs- und Wirtschaftswege

Geschützte Biotope und Schutzgebiete

- Naturschutzgebiet
- FFH-Gebiet
- FFH Lebensraumtyp
 - 6210 Naturnahe Kalk-Trockenrasen und deren Verbuschungsstadien
 - 6510 Glatthafer- und Wiesenknopf-Silgenwiesen
 - 9130 Waldmeister-Buchenwald (Asperulo-Fagetum)

Technische Planung

- Bestand
- Planung
- 192 Mastnummern Bestand
- 137 Mastnummern Planung

Sonstiges

- Untersuchungsraum in Arnsberg, NRW (50 m)
- Untersuchungsraum außerhalb von Arnsberg, NRW (50 m)
- Landesgrenze
- Kreisgrenze

Nordrhein-Westfalen Bundesländer
Arnsberg Regierungsbezirk

Quellen:

Hintergrundkarte: © OpenStreetMap (and) contributors, CC-BY-SA

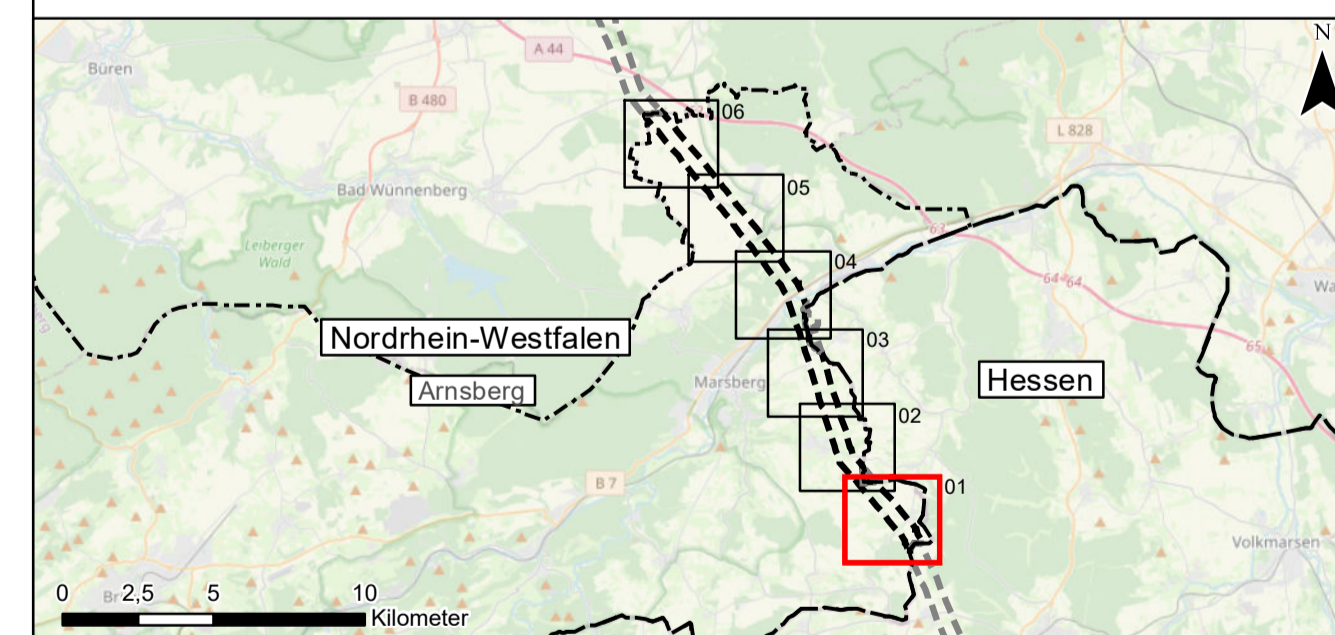

Auftraggeber: Avacon AG
 Schillerstraße 3
 38350 Helmstedt



Projekt: Ersatzneubau 110-kV-Leitung
 Twistetal – Paderborn/S LH-11-1205
 Planfeststellungsabschnitt NRW, Regierungsbezirk Arnsberg

Planinhalt: UVP-Bericht
 Anhang 2 zu Anlage 12.1: Schutzgut Pflanzen

Planverfasser:	Planungs-Gemeinschaft GbR	LaReG	Landschaftsplanung	Datum:	Name:
	Dipl.-Ing. Ruth Peschik-Hawtree	Prof. Dr. Gunnar Rehfeldt	Rekultivierung	Bearbeitet:	TM
	Landschaftsarchitektin	Dipl. Biologe	Grünplanung	Gezeichnet:	HI
	Helmstedter Straße 55A	38126 Braunschweig		Geprüft:	CM
	Telefon 0531-707156-0	Telefax 0531-707156-15		Anhang 2	Blatt 1/6
Internet www.lareg.de	E-Mail info@lareg.de		Proj.-Nr.: 1231	Maßstab: 1:5.000	Blattgröße: 59,40 cm x 84,10 cm